Formation BTS SIO SISR

Fiche tests Projet 2

Réalisé par MILIC Daniel

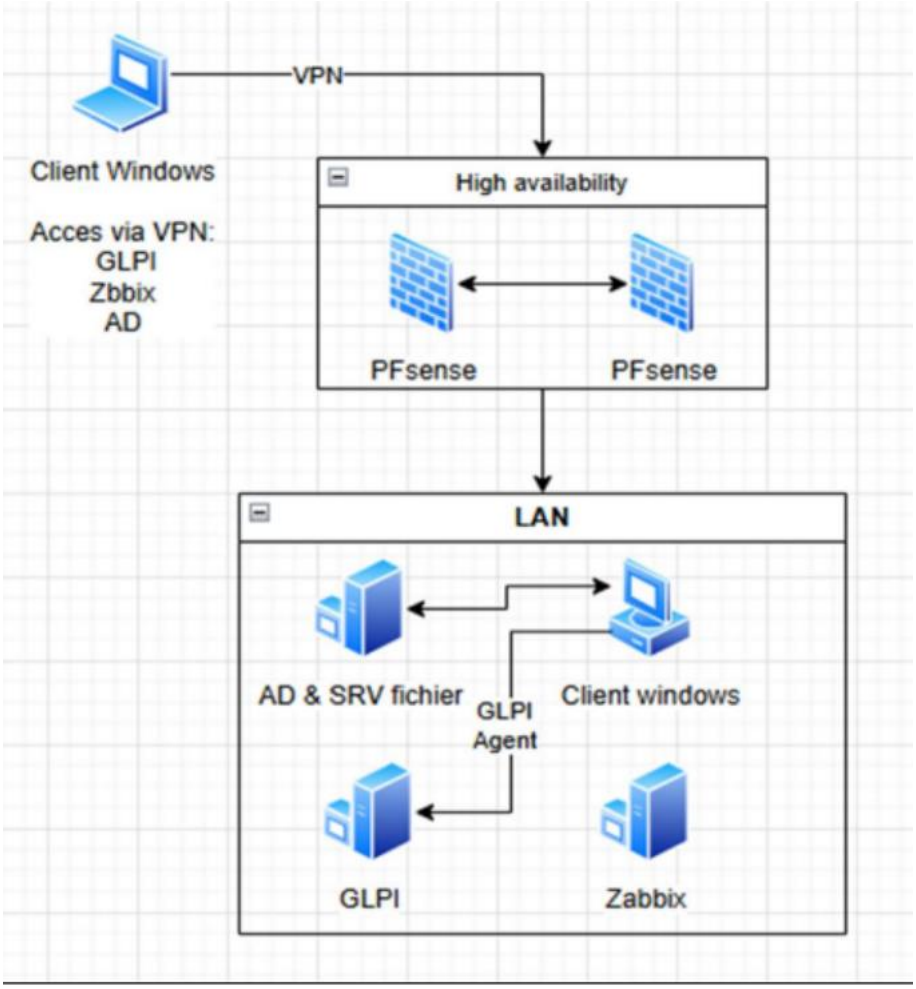

Session 2025-2026

Test de l’infrastructure

Après avoir éteint le PfSense principal, se connecter en VPN sur l’infrastructure.

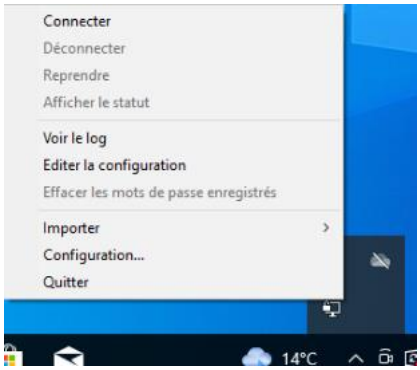

Vérifier que les dossiers partagés sont accessibles

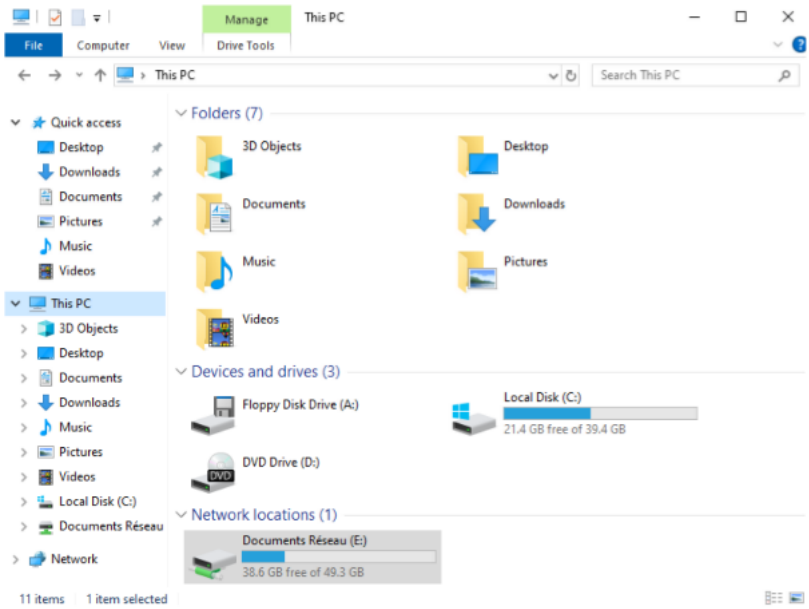

Taper l’adresse du serveur GLPI dans un navigateur

Vérifier que les informations des machines intégrées dans GLPI remontent bien

Taper l'adresse du serveur Zabbix dans un navigateur

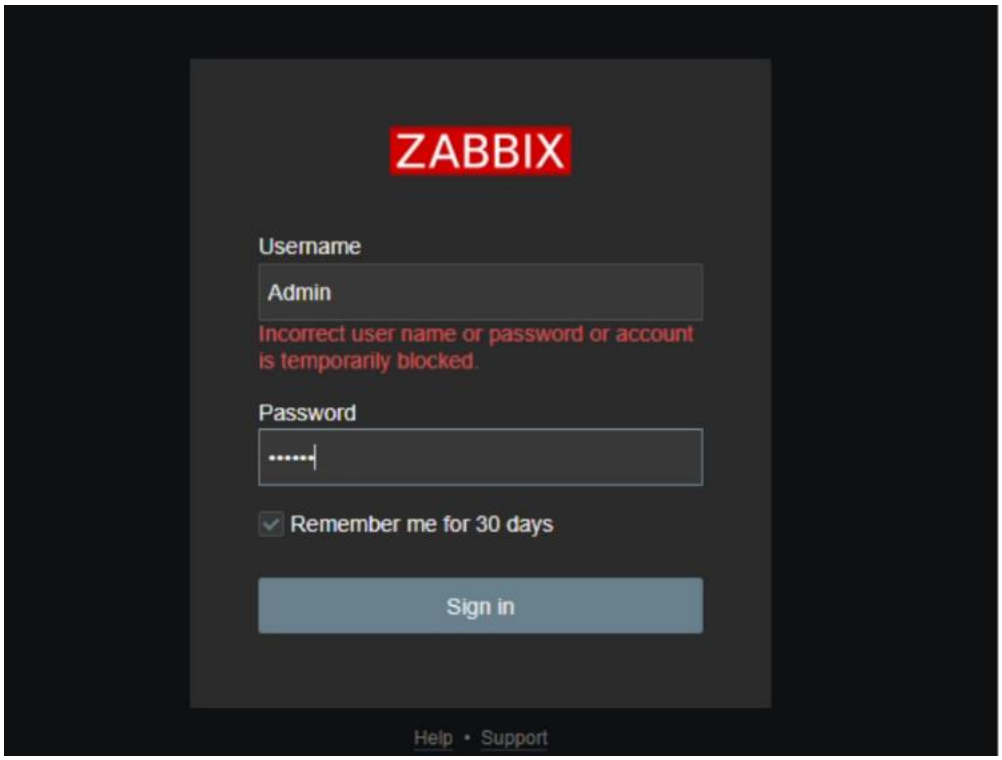

Vérifier que les informations des machines intégrées dans Zabbix remontent bien

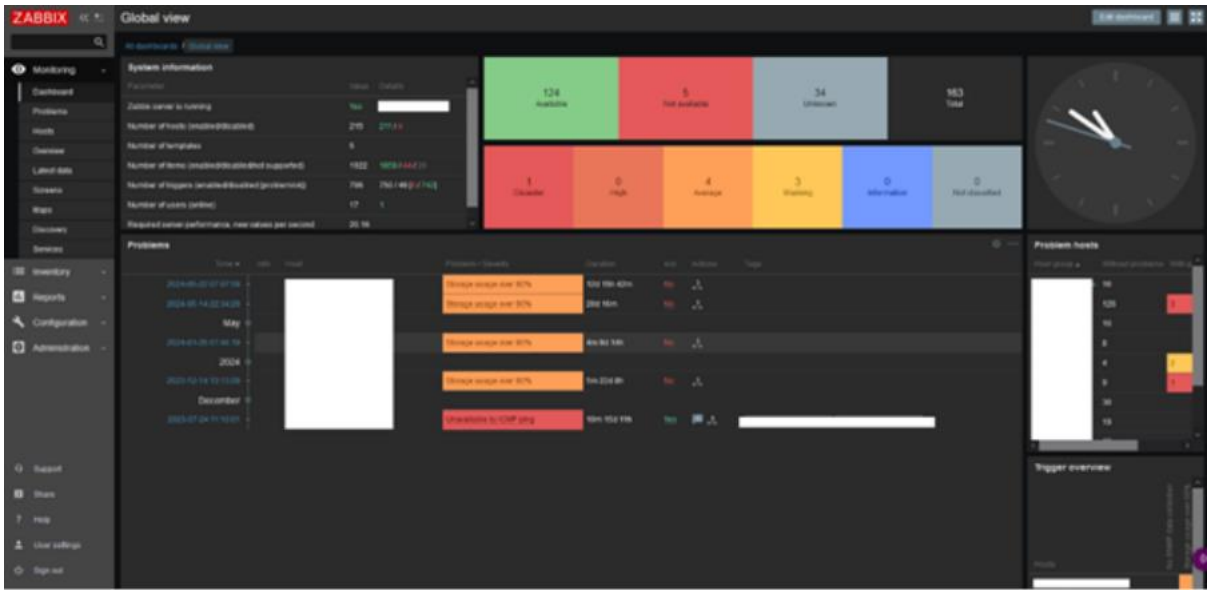

Avec ce test nous avons vérifié la connexion VPN, la redondance de PfSense le serveur de fichiers intégré à l'AD, le serveur GLPI et le serveur Zabbix.

Test client AD
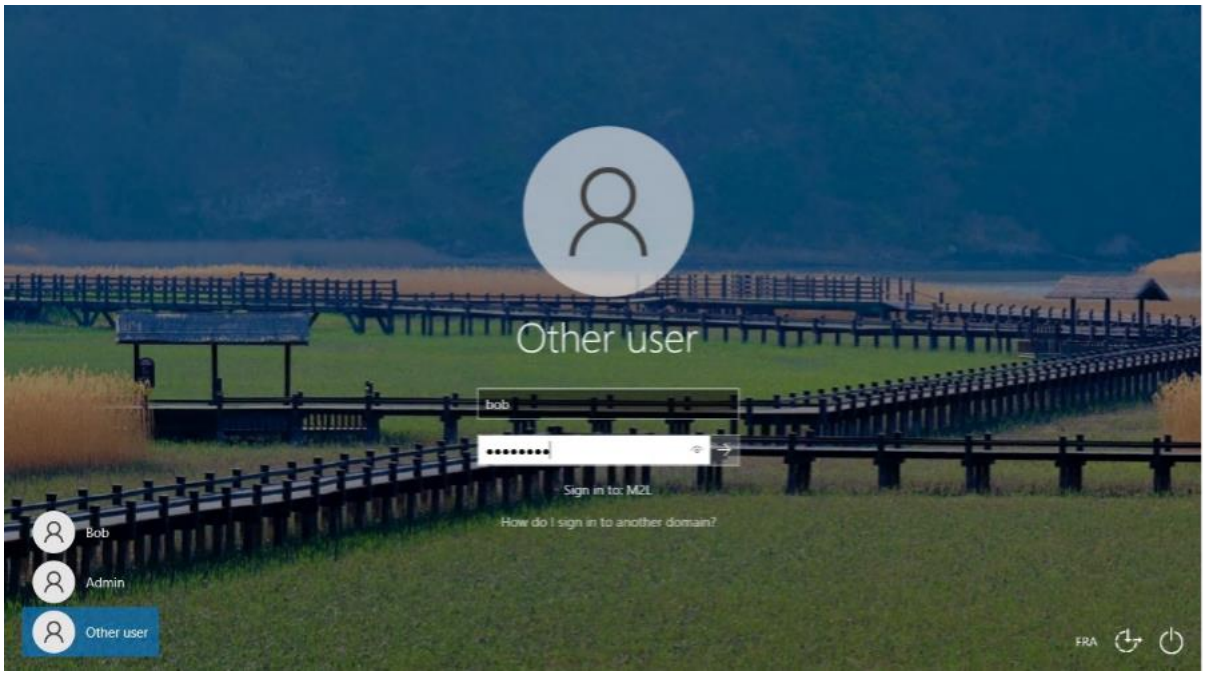
Se connecter avec un compte utilisateur sur un ordinateur intégré dans le domaine.